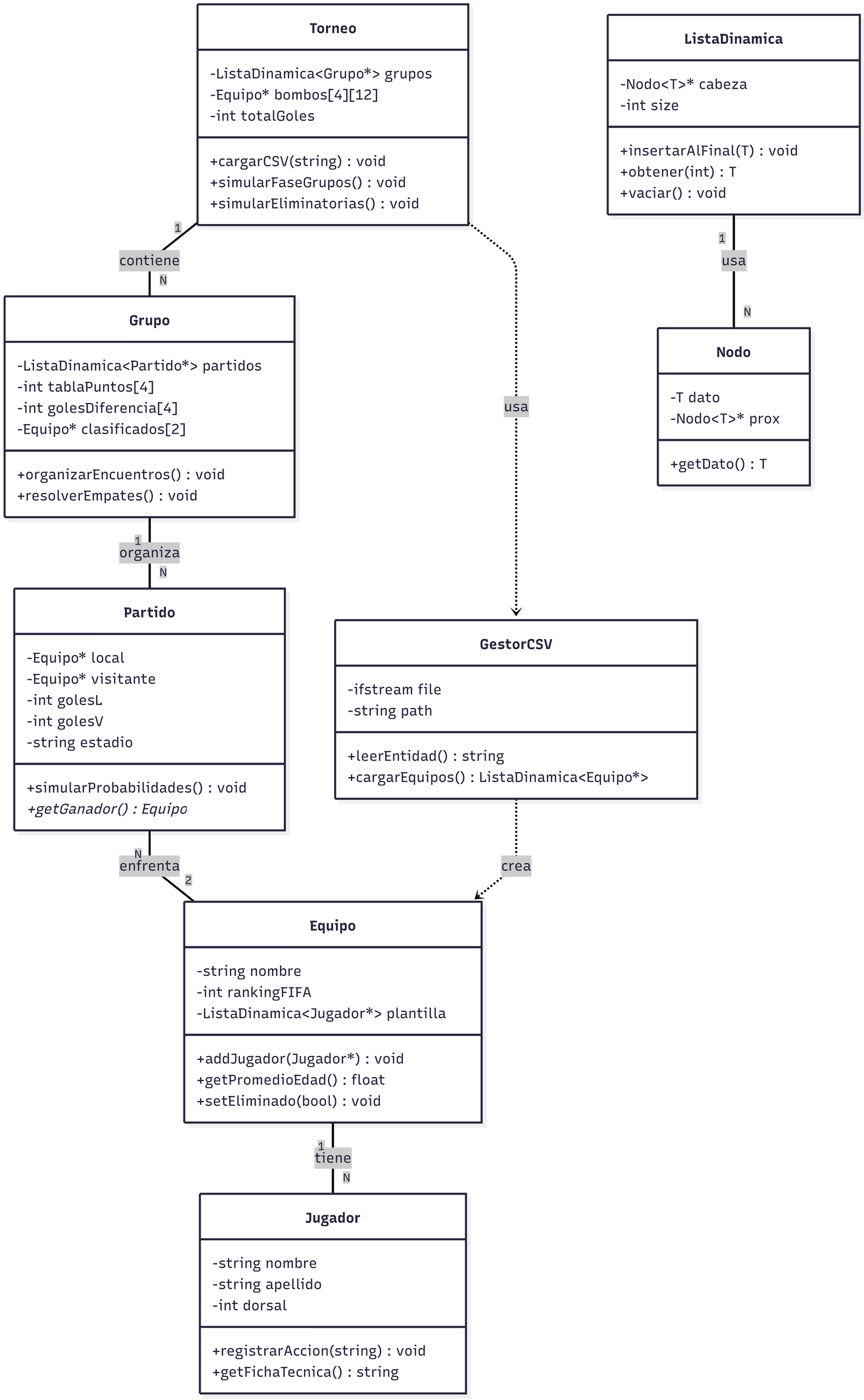
Torneo
-ListaDinamica<Grupo*> grupos
-Equipo* bombos[4][12]
-int totalGoles
+cargarCSV(string) : void
+simularFaseGrupos() : void
+simularEliminatorias() : void
ListaDinamica
-Nodo<T>* cabeza
-int size
+insertarAlFinal(T) : void
+obtener(int) : T
+vaciar() : void
1
contiene
N
1
usa
N
Grupo
-ListaDinamica<Partido*> partidos
-int tablaPuntos[4]
-int golesDiferencia[4]
-Equipo* clasificados[2]
+organizarEncuentros() : void
+resolverEmpates() : void
Nodo
-T dato
-Nodo<T>* prox
+getDato() : T
usa
1
organiza
N
Partido
-Equipo* local
-Equipo* visitante
-int golesL
-int golesV
-string estadio
+simularProbabilidades() : void
+getGanador() : Equipo
GestorCSV
-ifstream file
-string path
+leerEntidad() : string
+cargarEquipos() : ListaDinamica<Equipo*>
N
enfrenta
2
crea
Equipo
-string nombre
-int rankingFIFA
-ListaDinamica<Jugador*> plantilla
+addJugador(Jugador*) : void
+getPromedioEdad() : float
+setEliminado(bool) : void
1
tiene
N
Jugador
-string nombre
-string apellido
-int dorsal
+registrarAccion(string) : void
+getFichaTecnica() : string